

## Etude des Nouveaux Mots ODS 7 (9 lettres suite)

**RAVALEUSE** : n.f. Ouvrière qui exécute un ravalement.

Anagrammes : EVALUERAS, REEVALUAS.

Féminin de **RAVALEUR**.

**R** devant **AVALEUSE**.



**RECURANTE**



**REEXPOSER**



**RAVALEUSE**

**RECURANTE** : adj. Se dit d'un produit de nettoyage à base d'abrasif.

Féminin de **RECURANT**.

**REEXPOSER** : verbe transitif. Exposer de nouveau, pour la seconde fois.

**REGNICOLE** : adj. Habitant d'un pays qui possède la nationalité de ce pays.

**RELEVANTE** : adj. Pertinent, judicieux.

Féminin de **RELEVANT**.

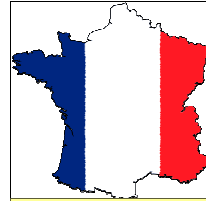

**REGNICOLE**

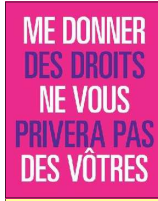

**RELEVANTE**



**RENOMMAGE**

**RENOMMAGE** : n.m. Action de renommer un fichier, un dossier.

Anagramme : ENGOMMERA.

**REPORTING** : n.m. Opération consistant, pour une entreprise, à faire rapport de son activité.

**RETAMEUSE** : n.f. Ouvrière qui procède au rétamage des objets métalliques.

Anagramme : RAMEUTEES.

Féminin de **RETAMEUR**.

**R** devant **ETAMEUSE**.



**RETAMEUSE**



**REPORTING**

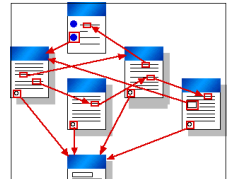

**RETROLIEN**

**RETROLIEN** : n.m. Lien hypertexte réciproque entre deux blogs.

Anagrammes : REELIRONT, RELIERONT, RENTOILER.

**REVALIDER** : verbe transitif. Donner une nouvelle validité à un acte de procédure

Anagramme : DELIVRERA.

**ROCHFORT** : n.f. Bière trappiste belge.

**ROTSOPE** : n.f. Appareil qui permet de créer une séquence animée.

**R** devant **OTOSCOPE**.



**ROTSOPE**



**ROCHFORT**



**REVALIDER**

**ROUSSANNE** ou **ROUSSANE** : n.f. Cépage blanc du Sud-Est.

Anagramme : SAUNERONS.



**ROUSSANNE**

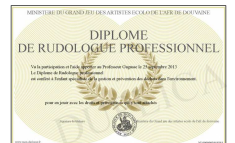

**RUDOLOGUE**

**RUDOLOGUE** : n. Spécialiste de rudologie, étude scientifique des déchets.

**SAINTOISE** : adj. Habitant des îles des Saintes en Guadeloupe.

Anagramme : IONISATES.

Féminin de **SAINTOIS**.

**SARAKOLEE** : adj. D'un peuple d'Afrique de l'Ouest.

Féminin de **SARAKOLE**.

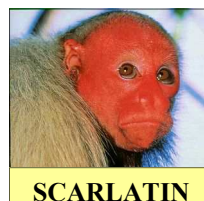

**SCARLATIN**



**SARAKOLEE**



**SAINTOISE**

**SCARLATIN** : adj. Ayant une couleur écarlate.

Se prolonge en **SCARLATINE**.

**SEXUATION** : n.f. Perception de la différenciation entre les sexes.

**SHAKUACHI** : n.m. Flûte traditionnelle japonaise.

**SORELOISE** : adj. De Sorel-Tracy au Québec.

Féminin de **SORELOIS**.



**SHAKUACHI**



**SORELOISE**

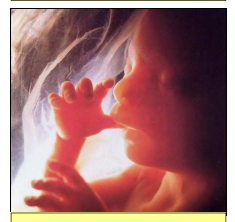

**SEXUATION**

**STEADICAM** : n.m. Système stabilisateur de prise de vues utilisé en cinéma et télévision.

Anagramme : CADMIATES.

**SULTANINE** : n.f. Variété apyrène à double fin : raisin de table et raisin sec.

**SURFRAPPE** : participe passé du verbe **SURFRAPPER**.



**SURFRAPPE**



**STEADICAM**



**SULTANINE**